



**MEDTECHNICA**

Email: [platonr@medtechnica.co.il](mailto:platonr@medtechnica.co.il)  
Mobile: (972)0528512405



# מרכז רפואי הדסה נתיבות חדר צילום

## DigitalDiagnost C90



### מידע כללי

1. קובץ תכניות זה עוסק בעצירתו בלבד של ציוד הרנטגן המסופק ע"י חברת "PHILIPS".
2. תכניות אינן עוסקות בפריטים הבאים:  
א. מערכת העמל כללית  
ב. תקשורת  
ג. מיזוג אוויר  
ד. גזים רפואיים  
ה. מיזב ומיזב  
3. תנאים סביבתיים הדרושים בחדר:  
א. טמפרטורת החדר C 18-30  
ב. לחות יחסית - 15-80 %
4. המבצע אחראי לבטיחות מכנית והעמלית של המתקן.
5. יש לקבל אישור קונסטרוקצור לגבי אופן החיזוק של קונסטרוקציה עילית לתקרה ובסיסים לרצפה.
- \* לאחר ביצוע קונסטרוקציה עילית ורצפה יש לקבל אישור קונסטרוקצור לעבודה שבוצעה ע"י הקבלן המבצע.
- רק לאחר האישור הנ"ל ניתן יהיה להתקין את המערכת.
6. אין להתקין מזגנים מעל הציוד  
בהתאם לנהלי היחידה הארצית לרישוי ופיקוח  
על מכשירי קרינה של משרד הבריאות.  
התכנית מותנת באישור היחידה.

פרויקט חס' 23140  
2023

מס' גיליון	שם התכנית
0.1-1	תוכן העניינים
2.1-1	תכנית הצבת ציוד - מקרא
3.1-2	תכנית רצפה / חיזוקים למכשיר/מיגון
3.2-2	תכנית רצפה - תעלות מתחת לריצוף
4.1-2	תכנית תקרה - חיזוקים למכשיר
4.2-2	תכנית תקרה תעלות בתקרה
5.2-2	תכנית תקרה - תקרות פריקות תאורה
6.1-2	תכנית דרישות חשמל - כללי
6.2-2	תכנית דרישות חשמל תכנית דרישות חשמל לחיבורים חיצוניים מגוררת אזהרה ארומה

מידע כללי

- קובץ תכניות זה עוסק בעתדונו בלבד על ציוד הרענונו המסופק ע"י תכרת "PHILIPS"
- תכניות אינן עוסקות בפרטים הבאים:
  - א. מערכת חשמל כללית
  - ב. תקשורת
  - ג. מיזוג אייר
  - ד. גזים רפואיים
  - ה. מים וכיוב
- תנאים סביבתיים הדרושים בחדר:
  - א. טמפרטורת החדר C 30-18
  - ב. לחות יחסית - 30-75%
- המבצע אחראי לבטיחות מכנית וחשמלית עול המתקן.
- יש לקבל אישור קונסטרוקטור לגבי אופן החיזוק על קונסטרוקציה עילית לתקרה ובסיסים לרצפה.
- \* לאחר ביצוע קונסטרוקציה עילית ורצפה יש לקבל אישור קונסטרוקטור לעבודה שובצעה ע"י הקבלן המבצע. רק לאחר האישור הנ"ל ניתן יהיה להתקין את המערכת.
- אין להתקין מזגנים מעל הציוד

הגנה מקרינה

בהתאם לנהלי היחידה הארצית לרישוי ופיקוח על מכשירי קרינה על מעטד הכריאות. התכנית מותגת באישור היחידה.



MEDTECHNICA

מרטכניקה בע"מ רח' עקר 15, פארק העשיות חבל מודיעין  
פל: 03-9254043 פקס: 03-9249977

מרכז רפואי הדסה נתיבות

Hadassah Medical Center

DigitalDiagnost C90

פרויקט

23140

גליון

0.1-1

טירטום:

פלפון רבנקוב

מידות

בס"מ

A4

תאריך:

10.1.24

קני"מ

1: 50

עידכונים:

תוכן עניינים









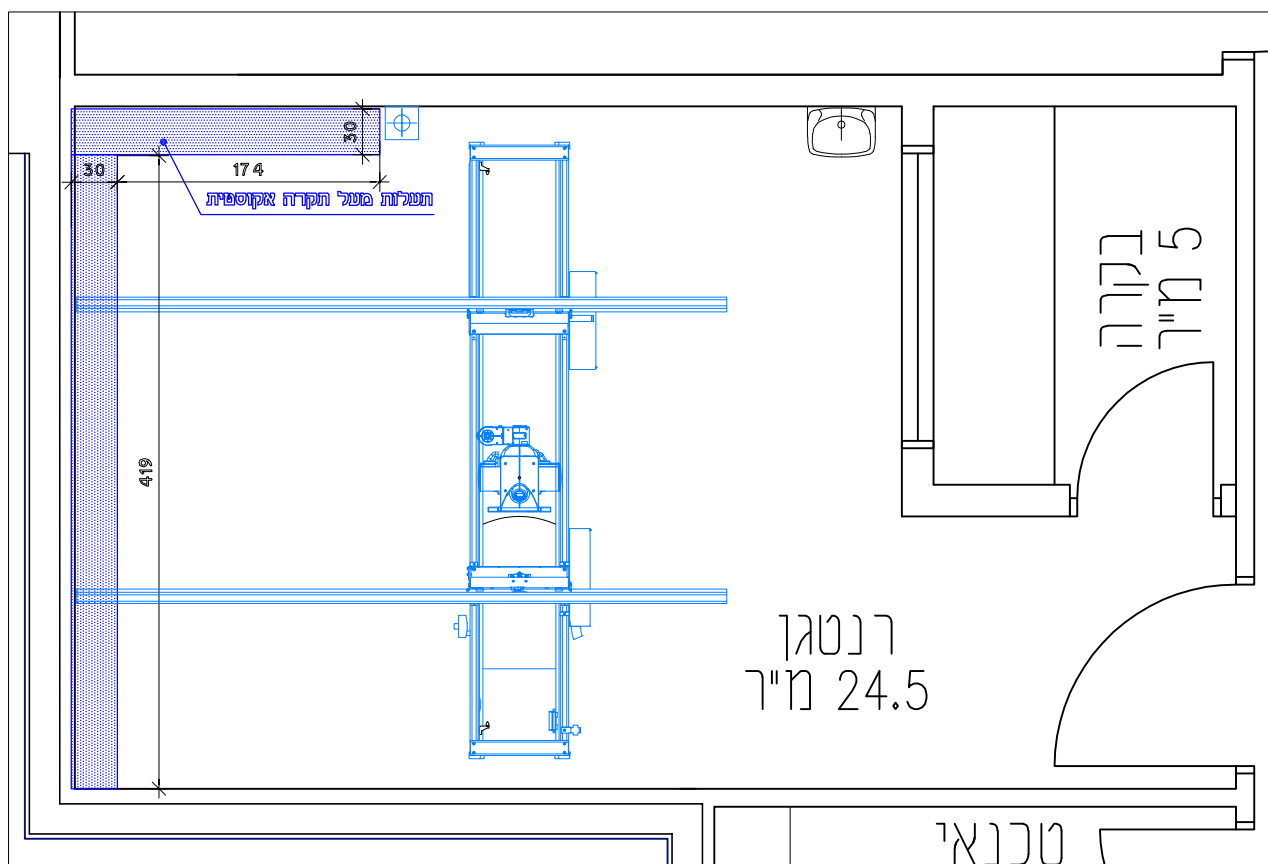

**MEDTECHNICA**

מחפשיקה בע"מ רח' עקד 15, פארק תעשיית חבל מודיעין  
פול: 03-9254043 פקס: 03-9249977

מרכז רפואי הדסה נתיבות



DigitalDiagnost C90

עירבונים:	ק"מ	מידות בס"מ	טירטום: פלמון רבנקוב	תכנית תעלות	23140	פרויקט
	1: 50	A4		תקרה בתקרה	4.2-2	גליון
	10.1.24	תאריך:				







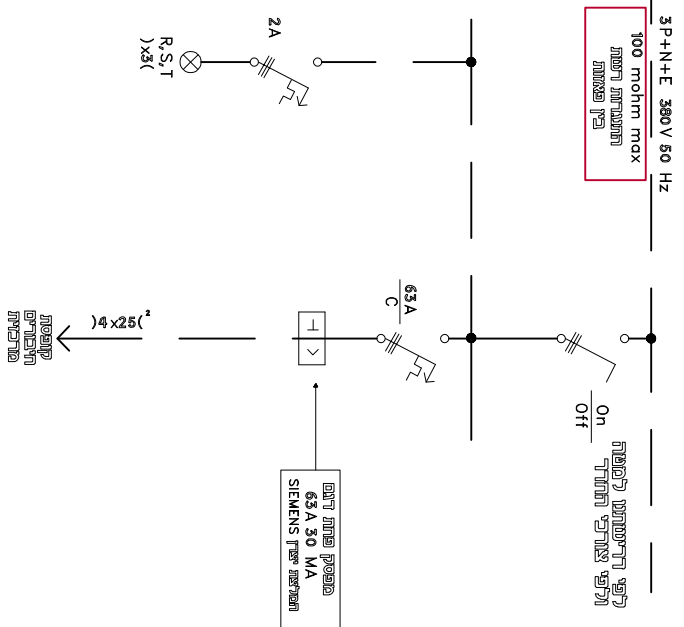

[illegible]

בתא פיקוד במקום נוח גישה לסכנא י"ש להתקין מפסק חירום לניתוק הזרם

## הערות כלליות:

- התכנית אינה עוסקת בשקעי חומשל בורות חדר י"ש להנחות שמעם לאור הקורות הפערות צידת בורות צורצור שותק החתונה וכו'  
 חתנית אינה עוסקת בחברת מרוז חומשל  
 ג. את מערכת חומשל בחדר י"ש בבנות ברחם נתנו 'שיראי' החיוב רגבי חדר' רטמן צילם

# הנשמך לוח

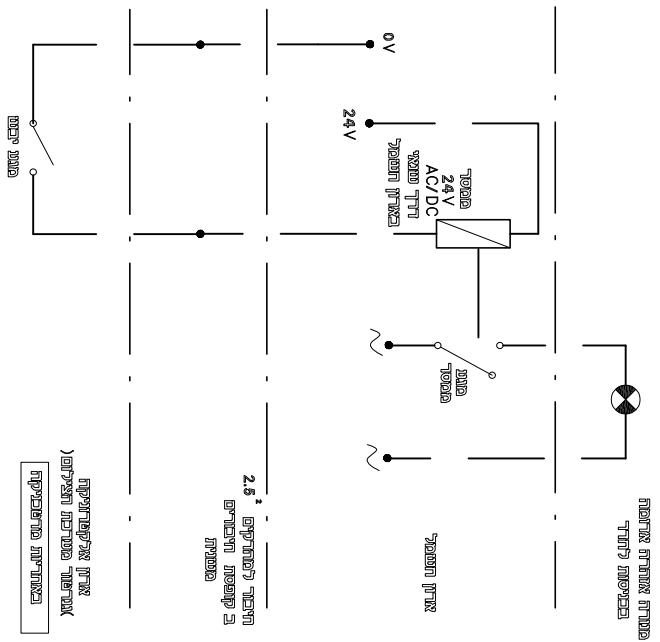

החלטת המועצה  
ב קופסת היבואים  
מסמך

גורן אלקטרוניקה  
(גורן) מערכת הצילום

תגובה :

1. יש להקפד שהי רחוקה מהמקור:  
המקור בלייזר מרחק LED.
2. ומהות פסיפס LED עם ידע למצוא בזמן הליכה.
3. אבל מקרה עם להחליף עם פסיפס חודר ליקצתה שני המקור המפלט.

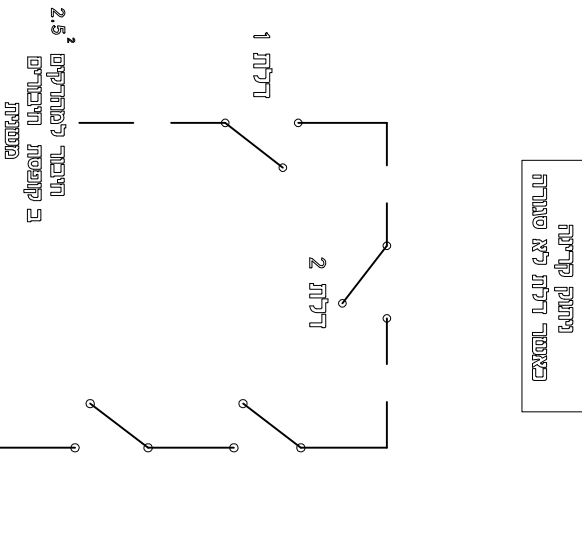

אינפרכון



**MEDTECHNICA**  
מדיטכניקה בע"מ, חת"ר, 15, פארק המעצמות, חבל מודיעין  
פכ"ל: 03-9259977; פקס: 03-9254043

מרכז רפואי והרסה גטיבות  
DigitalDiagnost C90



**Hadassah  
Medical Center**

מידות בס"מ	ק"מ	עידונים:
A4	1:50	
תאריך:	10.1.24	